



COMUNE DI SAN CLEMENTE

PROVINCIA DI RIMINI

AREA "Urbanistica - Edilizia Privata"

Piazza Mazzini n.12 - CAP 47832 - Tel. 0541/862411 - Fax 0541/489941

<http://www.sanclemente.it>



ART. 10 LEGGE 353/2000 e ss.mm.ii.

CATASTO DELLE AREE PERCORSE DAL FUOCO

approvato con Delibera di G.C. n. 29 del 04.05.2018

aggiornato con Delibera di G.C. n. 84 del 15.10.2024



COMUNE DI SAN CLEMENTE

PROVINCIA DI RIMINI

AREA "Urbanistica - Edilizia Privata"

Piazza Mazzini n.12 - CAP 47832 - Tel. 0541/862411 - Fax 0541/489941

<http://www.sanclemente.it>





COMUNE DI SAN CLEMENTE

PROVINCIA DI RIMINI

AREA "Urbanistica - Edilizia Privata"

Piazza Mazzini n.12 - CAP 47832 - Tel. 0541/862411 - Fax 0541/489941

<http://www.sanclemente.it>



art. 10 Legge 353/2000 e ss.mm.ii.

SCHEDA INCENDIO N. 1

del CATASTO DELLA AREE PERCORSE DAL FUOCO
(approvato con Delibera di G.C. n. 29/2018 e segg.)

Data dell'incendio: **04/10/2011**

Località: **ABBAZIA**

ELENCO TERRENI:

Foglio	Mappale	Bosco - pascolo - altro		Rilievo dati CFS (1)	Rilievo dati Comune (2)	Altre rilevazioni (3)	Note
		Superficie catastale (mq)	Superficie incendiata (mq)				
19	95	1630	1628	X			
		Totali (mq)	1.628	Superficie totale incendio (mq)			44.488

(1) validazione da dati CFS;

(2) validazione da dati comune;

(3) validazione da altri dati.

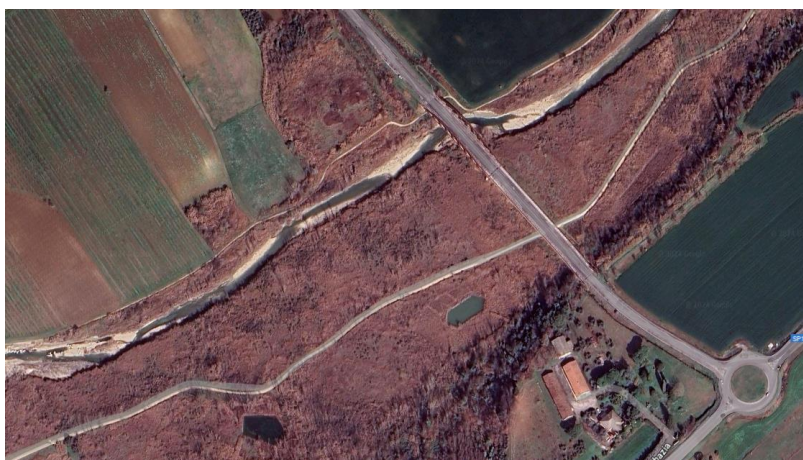

43.924832711828145, 12.669419230990904

**Ministero delle Politiche Agricole Alimentari e Forestali**Corpo Forestale dello Stato
Rilievo delle aree percorse dal fuoco

Regione	EMILIA ROMAGNA	Provincia	RIMINI
Comune	SAN CLEMENTE		
Località	Abbazia		

Data incendio 04/10/2011**Superficie boschiva percorsa dal fuoco (Ha)** 00.54.69**Superficie non boschiva percorsa dal fuoco (Ha)** 03.90.19**Di cui superficie pascoliva percorsa dal fuoco (Ha)****Totale superficie percorsa dal fuoco (Ha)** 04.44.88**Lista delle particelle interessate**

Codice Nazionale	Foglio	Particella	Sub	Allegato	Sviluppo	Superficie in mq	
						Percorsa	Totale
H801	19	00095		0	0	1628	1628

La cartografia catastale di sfondo, messa a disposizione dall'Agenzia del Territorio, nelle zone non interessate da controlli agricoli comunitari può non essere aggiornata alla attualità oppure non essere digitalizzata (presenza dei soli centroidi particella) pertanto in taluni casi l'elenco delle particelle deve essere considerato indicativo e non esaustivo. Si invita quindi l'utente a visualizzare l'incendio su cartografia catastale per verificare in modo puntuale le particelle interessate e ricomprese nel perimetro. Per quanto riguarda i dati delle superfici indicati, sono stati desunti mediante rilievi (scala 1:2.000-1:5.000) effettuati con strumentazione speditiva a precisione metrica per finalità interne al servizio d'istituto e suscettibili di errori sia strumentali sia di carattere tecnico e pertanto, al fine della redazione del Catasto Incendi, tali superfici devono essere ricontrollate e verificate



Anno di competenza : 2011

Scheda (Ufficio-Prog.)	Data	Comune	Località	Usso del Suolo	Superficie (Ha)
7454 - 6	04-10-2011	MORCIANO DI ROMAGNA (Rimini)	Abbazia	ALTRO USO DEL SUOLO	0,6660
				BOSCO	0,4497
		SAN CLEMENTE (Rimini)		ALTRO USO DEL SUOLO	3,2357
				BOSCO	0,0972

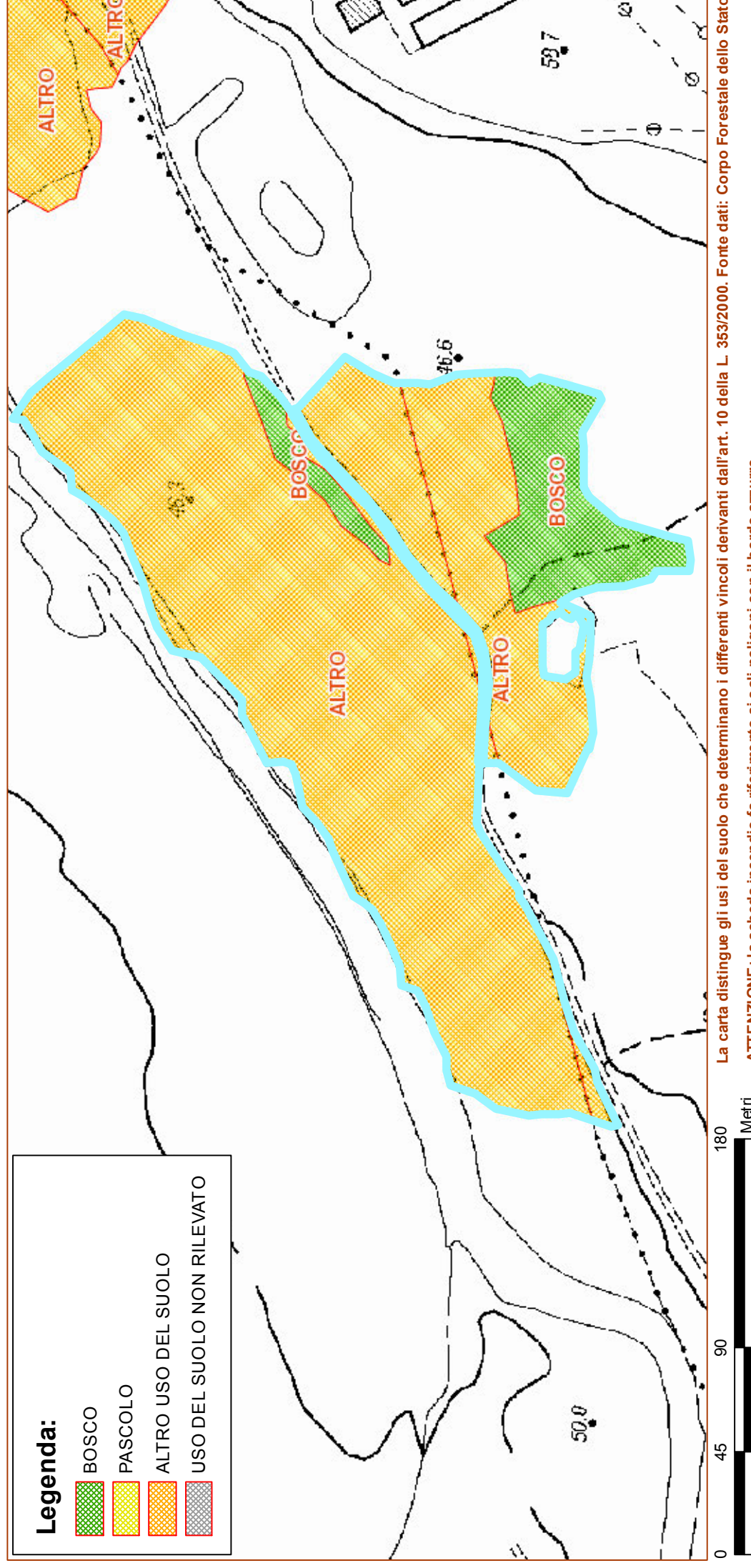



COMUNE DI SAN CLEMENTE

PROVINCIA DI RIMINI

AREA "Urbanistica - Edilizia Privata"

Piazza Mazzini n.12 - CAP 47832 - Tel. 0541/862411 - Fax 0541/489941

<http://www.sanclemente.it>



art. 10 Legge 353/2000 e ss.mm.ii.

SCHEDA INCENDIO N. 2

del CATASTO DELLA AREE PERCORSE DAL FUOCO
(approvato con Delibera di G.C. n. 29/2018 e segg.)

Data dell'incendio: 14/08/2012

Località: C. CIOTTI

ELENCO TERRENI:

Foglio	Mappale	Bosco - pascolo - altro		Rilievo dati CFS (1)	Rilievo dati Comune (2)	Altre rilevazioni (3)	Note
		Superficie catastale (mq)	Superficie incendiata (mq)				
18	122	1836	11	X			
	1819	570	158	X			
	1826	14620	52	X			
Totali (mq)			221	Superficie totale incendio (mq)			53.958

(1) validazione da dati CFS;

(2) validazione da dati comune;

(3) validazione da altri dati.



43.92095824020025, 12.646410184212021

**Ministero delle Politiche Agricole Alimentari e Forestali**Corpo Forestale dello Stato
Rilievo delle aree percorse dal fuoco

Regione	EMILIA ROMAGNA	Provincia	RIMINI
Comune	SAN CLEMENTE		
Località	C. Ciotti		

Data incendio 14/08/2012**Superficie boschiva percorsa dal fuoco (Ha)** 02.14.79**Superficie non boschiva percorsa dal fuoco (Ha)** 03.24.78**Di cui superficie pascoliva percorsa dal fuoco (Ha)****Totale superficie percorsa dal fuoco (Ha)** 05.39.58**Lista delle particelle interessate**

Codice Nazionale	Foglio	Particella	Sub	Allegato	Sviluppo	Superficie in mq	
						Percorsa	Totale
H801	18	00122		0	0	11	1835
H801	18	01819		0	0	158	598
H801	18	01826		0	0	52	14222

La cartografia catastale di sfondo, messa a disposizione dall'Agenzia del Territorio, nelle zone non interessate da controlli agricoli comunitari può non essere aggiornata alla attualità oppure non essere digitalizzata (presenza dei soli centroidi particella) pertanto in taluni casi l'elenco delle particelle deve essere considerato indicativo e non esaustivo. Si invita quindi l'utente a visualizzare l'incendio su cartografia catastale per verificare in modo puntuale le particelle interessate e ricomprese nel perimetro. Per quanto riguarda i dati delle superfici indicati, sono stati desunti mediante rilievi (scala 1:2.000-1:5.000) effettuati con strumentazione speditiva a precisione metrica per finalità interne al servizio d'istituto e suscettibili di errori sia strumentali sia di carattere tecnico e pertanto, al fine della redazione del Catasto Incendi, tali superfici devono essere ricontrollate e verificate



Anno di competenza : 2012

Scheda (Ufficio-Prog.)	Data	Comune	Località	Usso del Suolo	Superficie (Ha)
7454 - 4	14-08-2012	MORCIANO DI ROMAGNA (Rimini)	C. Ciotti	ALTRO USO DEL SUOLO	1,9042
				BOSCO	1,0682
		SAN CLEMENTE (Rimini)		ALTRO USO DEL SUOLO	1,3435
				BOSCO	1,0796

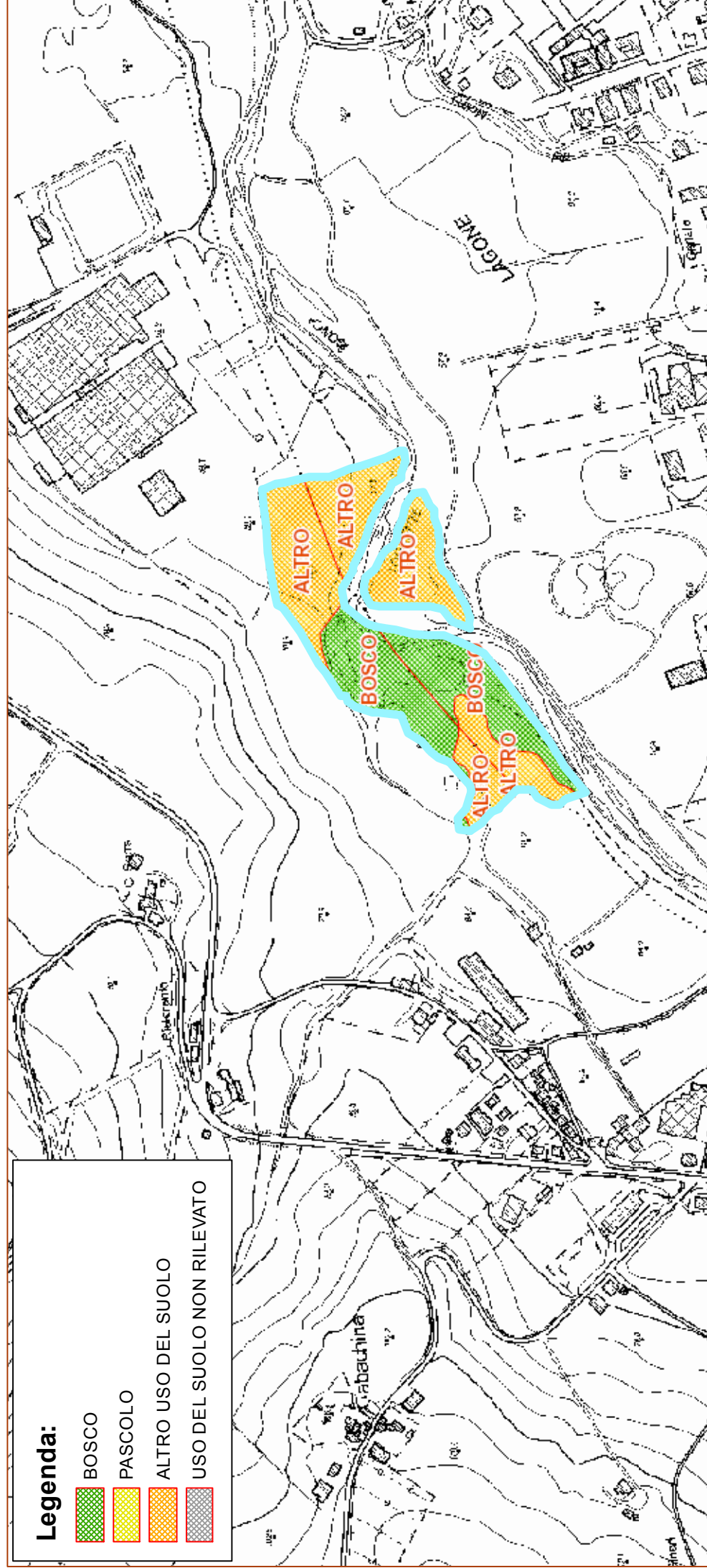

La carta distingue gli usi del suolo che determinano i differenti vincoli derivanti dall'art. 10 della L. 353/2000. Fonte dati: Corpo Forestale dello Stato
ATTENZIONE: la scheda incendio fa riferimento ai soli poligoni con il bordo azzurro



COMUNE DI SAN CLEMENTE

PROVINCIA DI RIMINI

AREA "Urbanistica - Edilizia Privata"

Piazza Mazzini n.12 - CAP 47832 - Tel. 0541/862411 - Fax 0541/489941

<http://www.sanclemente.it>



art. 10 Legge 353/2000 e ss.mm.ii.

SCHEDA INCENDIO N. 3

**del CATASTO DELLA AREE PERCORSE DAL FUOCO
(approvato con Delibera di G.C. n. 29/2018 e segg.)**

Data dell'incendio: **23/08/2012**

Località: **ABBAZIA DEL MOSCOLO**

ELENCO TERRENI:

Foglio	Mappale	Bosco - pascolo - altro		Rilievo dati CFS (1)	Rilievo dati Comune (2)	Altre rilevazioni (3)	Note
		Superficie catastale (mq)	Superficie incendiata (mq)				
15	51		860	X			
		Totali (mq)	860	Superficie totale incendio (mq)			38.802

(1) validazione da dati CFS;

(2) validazione da dati comune;

(3) validazione da altri dati.

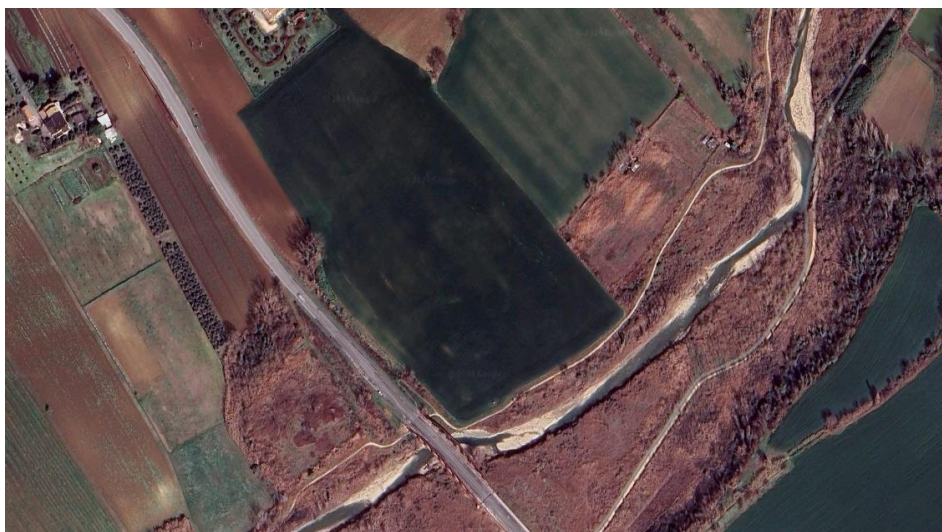

43.92672743281222, 12.670767537986762

**Ministero delle Politiche Agricole Alimentari e Forestali**Corpo Forestale dello Stato
Rilievo delle aree percorse dal fuoco

Regione	EMILIA ROMAGNA	Provincia	RIMINI
Comune	SAN CLEMENTE		
Località	Abbazia del Moscolo		

Data incendio 23/08/2012**Superficie boschiva percorsa dal fuoco (Ha)** 01.01.18**Superficie non boschiva percorsa dal fuoco (Ha)** 02.28.34**Di cui superficie pascoliva percorsa dal fuoco (Ha)****Totale superficie percorsa dal fuoco (Ha)** 03.29.52**Lista delle particelle interessate**

Codice Nazionale	Foglio	Particella	Sub	Allegato	Sviluppo	Superficie in mq	
						Percorsa	Totale
H801	15	00051		0	0	860	38802

La cartografia catastale di sfondo, messa a disposizione dall'Agenzia del Territorio, nelle zone non interessate da controlli agricoli comunitari può non essere aggiornata alla attualità oppure non essere digitalizzata (presenza dei soli centroidi particella) pertanto in taluni casi l'elenco delle particelle deve essere considerato indicativo e non esaustivo. Si invita quindi l'utente a visualizzare l'incendio su cartografia catastale per verificare in modo puntuale le particelle interessate e ricomprese nel perimetro. Per quanto riguarda i dati delle superfici indicati, sono stati desunti mediante rilievi (scala 1:2.000-1:5.000) effettuati con strumentazione speditiva a precisione metrica per finalità interne al servizio d'istituto e suscettibili di errori sia strumentali sia di carattere tecnico e pertanto, al fine della redazione del Catasto Incendi, tali superfici devono essere ricontrollate e verificate

E=73500

N=66600



Direzione Provinciale di Rimini Ufficio Provinciale - Territorio - Direttore GEMINIANI DOMENICA Vis. tel. esente per fini istituzionali

1 Particella: 51

Anno di competenza : 2012

Scheda (Ufficio-Prog.)	Data	Comune	Località	Uso del Suolo	Superficie (Ha)
7454 - 6	23-08-2012	MORCIANO DI ROMAGNA (Rimini)	Abbazia del Moscolo	ALTRO USO DEL SUOLO	0,9398
				BOSCO	1,0118
		SAN CLEMENTE (Rimini)		ALTRO USO DEL SUOLO	1,3434

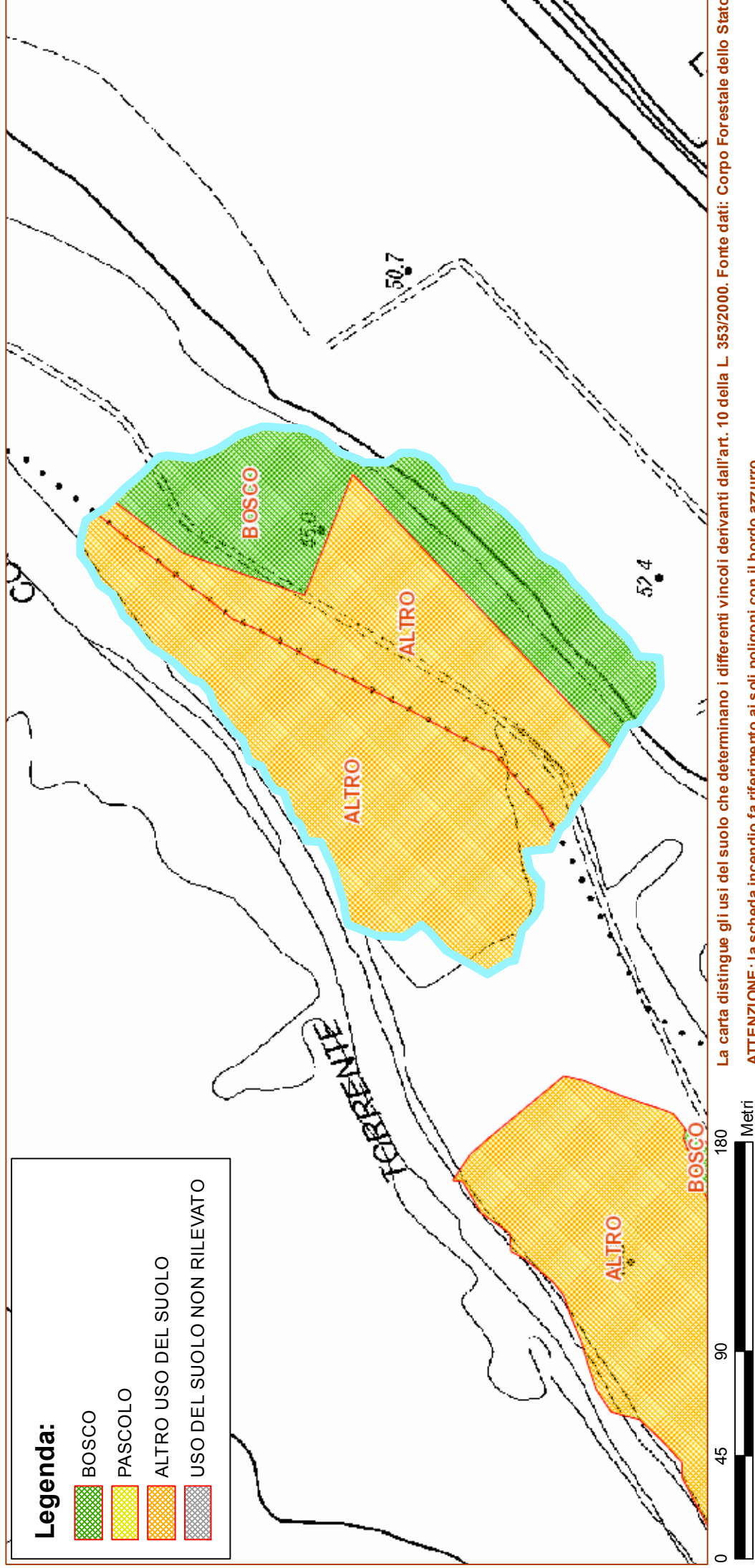



COMUNE DI SAN CLEMENTE

PROVINCIA DI RIMINI

AREA "Urbanistica - Edilizia Privata"

Piazza Mazzini n.12 - CAP 47832 - Tel. 0541/862411 - Fax 0541/489941

<http://www.sanclemente.it>



art. 10 Legge 353/2000 e ss.mm.ii.

SCHEDA INCENDIO N. 4

**del CATASTO DELLA AREE PERCORSE DAL FUOCO
(approvato con Delibera di G.C. n. 29/2018 e segg.)**

Data dell'incendio: **06/04/2020**

Località: **VIA PROVINCIALE CONCA 82**

ELENCO TERRENI:

Foglio	Mappale	Bosco - pascolo - altro		Rilievo dati CFS (1)	Rilievo dati Comune (2)	Altre rilevazioni (3)	Note
		Superficie catastale (mq)	Superficie incendiata (mq)				
23	42	41110	201	X			
		Totali (mq)	201	Superficie totale incendio (mq)			7.685

(1) validazione da dati CFS;

(2) validazione da dati comune;

(3) validazione da altri dati.



43.91136839335807, 12.606948934642062

**Comando Unita' Forestali, Ambientali e Agroalimentari Carabinieri**

Rilievo delle aree percorse dal fuoco

Regione	EMILIA ROMAGNA	Provincia	RIMINI
Comune	SAN CLEMENTE		
Localita'	VIA PROVINCIALE CONCA 82		

Data incendio	06/04/2020
Superficie boschiva percorsa dal fuoco (Ha)	00.60.82
Superficie non boschiva percorsa dal fuoco (Ha)	00.16.03
Di cui superficie pascoliva percorsa dal fuoco (Ha)	00.00.00
Totale superficie percorsa dal fuoco (Ha)	00.76.85

Lista delle particelle interessate

Codice nazionale	Foglio	Particella Ettari, Are, Centiare	Sub	Allegato	Sviluppo	Superficie percorsa, Are, Centiare	Superficie totale, Are, Centiare
H801	23	00042		0	0	201	41225



N=68600

E=68500

1 Particella: 42

Scheda Informativa Incendio

Anno di competenza: 2020

Scheda (Ufficio-Prog.)	Data	Comune	Località	Uso del Suolo	Superficie (Ha)
7454 - 3	06-04-2020	MONTEFIORE CONCA (Rimini)	VIA PROVINCIALE CONCA 82	ALTRO USO DEL SUOLO	0,0015
				BOSCO	0,4059
		SAN CLEMENTE (Rimini)		ALTRO USO DEL SUOLO	0,1586
				BOSCO	0,2023

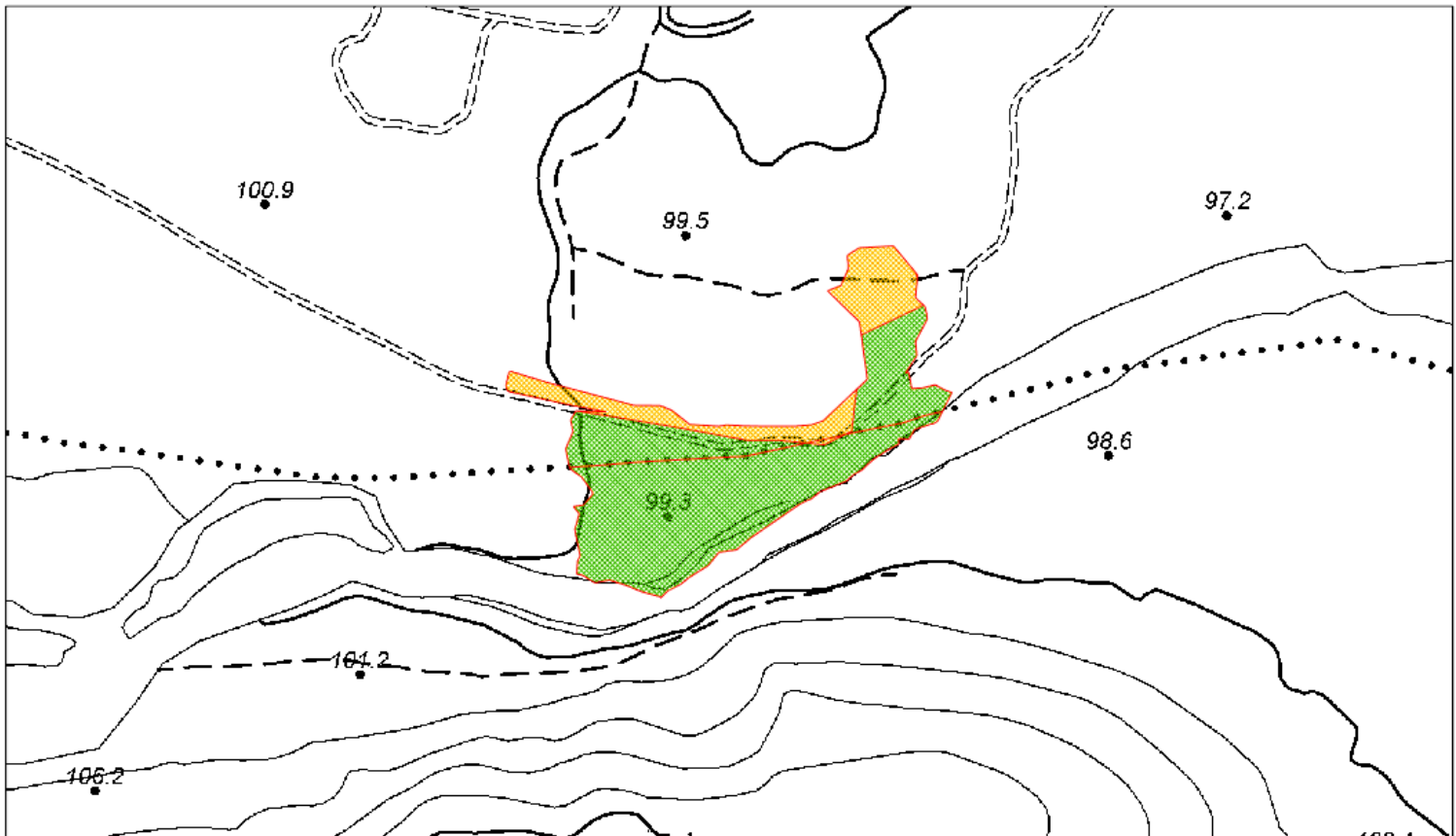

Legenda

- BOSCO
- PASCOLO
- ALTRO USO DEL SUOLO
- USO DEL SUOLO NON RILEVATO

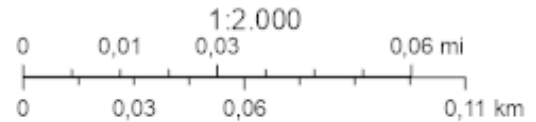

La carta distingue gli usi del suolo che determinano i differenti vincoli derivanti dall'art. 10 della L.353/2000.

Fonte dati: Arma dei Carabinieri e, per gli incendi precedenti al 2017, Corpo Forestale dello Stato.



COMUNE DI SAN CLEMENTE

PROVINCIA DI RIMINI

AREA "Urbanistica - Edilizia Privata"

Piazza Mazzini n.12 - CAP 47832 - Tel. 0541/862411 - Fax 0541/489941

<http://www.sanclemente.it>



art. 10 Legge 353/2000 e ss.mm.ii.

SCHEDA INCENDIO N. 5

**del CATASTO DELLA AREE PERCORSE DAL FUOCO
(approvato con Delibera di G.C. n. 29/2018 e segg.)**

Data dell'incendio: **12/05/2020**

Località: **VIA TRADO**

ELENCO TERRENI:

Foglio	Mappale	Bosco - pascolo - altro		Rilievo dati CFS (1)	Rilievo dati Comune (2)	Altre rilevazioni (3)	Note
		Superficie catastale (mq)	Superficie incendiata (mq)				
Area Demaniale		-	-	X			
Totali (mq)			-	Superficie totale incendio (mq)			2.820

(1) validazione da dati CFS;

(2) validazione da dati comune;

(3) validazione da altri dati.



43.916189645376036, 12.641756715008368

**Comando Unita' Forestali, Ambientali e Agroalimentari Carabinieri**

Rilievo delle aree percorse dal fuoco

Regione	EMILIA ROMAGNA	Provincia	RIMINI
Comune	SAN CLEMENTE		
Localita'	VIA TRADO		

Data incendio	12/05/2020
Superficie boschiva percorsa dal fuoco (Ha)	00.20.10
Superficie non boschiva percorsa dal fuoco (Ha)	00.08.10
Di cui superficie pascoliva percorsa dal fuoco (Ha)	00.00.00
Totale superficie percorsa dal fuoco (Ha)	00.28.20

Lista delle particelle interessate

Codice nazionale	Foglio	Particella Ettari, Are, Centiare	Sub	Allegato	Sviluppo	Superficie percorsa, Are, Centiare	Superficie totale, Are, Centiare
------------------	--------	--	-----	----------	----------	--	--

Scheda Informativa Incendio

Anno di competenza: 2020

Scheda (Ufficio-Prog.)	Data	Comune	Località	Uso del Suolo	Superficie (Ha)
7454 - 7	12-05-2020	SAN CLEMENTE (Rimini)	VIA TRADO	ALTRO USO DEL SUOLO	0,0810
				BOSCO	0,2010



Legenda

- BOSCO
- PASCOLO
- ALTRO USO DEL SUOLO
- USO DEL SUOLO NON RILEVATO

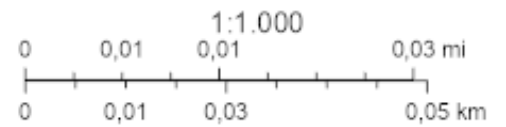

La carta distingue gli usi del suolo che determinano i differenti vincoli derivanti dall'art. 10 della L.353/2000.

Fonte dati: Arma dei Carabinieri e, per gli incendi precedenti al 2017, Corpo Forestale dello Stato.

**Comando Unita' Forestali, Ambientali e Agroalimentari Carabinieri**

Rilievo delle aree percorse dal fuoco

Regione	EMILIA ROMAGNA	Provincia	RIMINI
Comune	SAN CLEMENTE		
Localita'	mulino Cerro		

Data incendio	13/05/2021
Superficie boschiva percorsa dal fuoco (Ha)	00.29.34
Superficie non boschiva percorsa dal fuoco (Ha)	00.00.00
Di cui superficie pascoliva percorsa dal fuoco (Ha)	00.00.00
Totale superficie percorsa dal fuoco (Ha)	00.29.34

Lista delle particelle interessate

Codice nazionale	Foglio	Particella Ettari, Are, Centiare	Sub	Allegato	Sviluppo	Superficie percorsa, Are, Centiare	Superficie totale, Are, Centiare
------------------	--------	--	-----	----------	----------	---------------------------------------	-------------------------------------





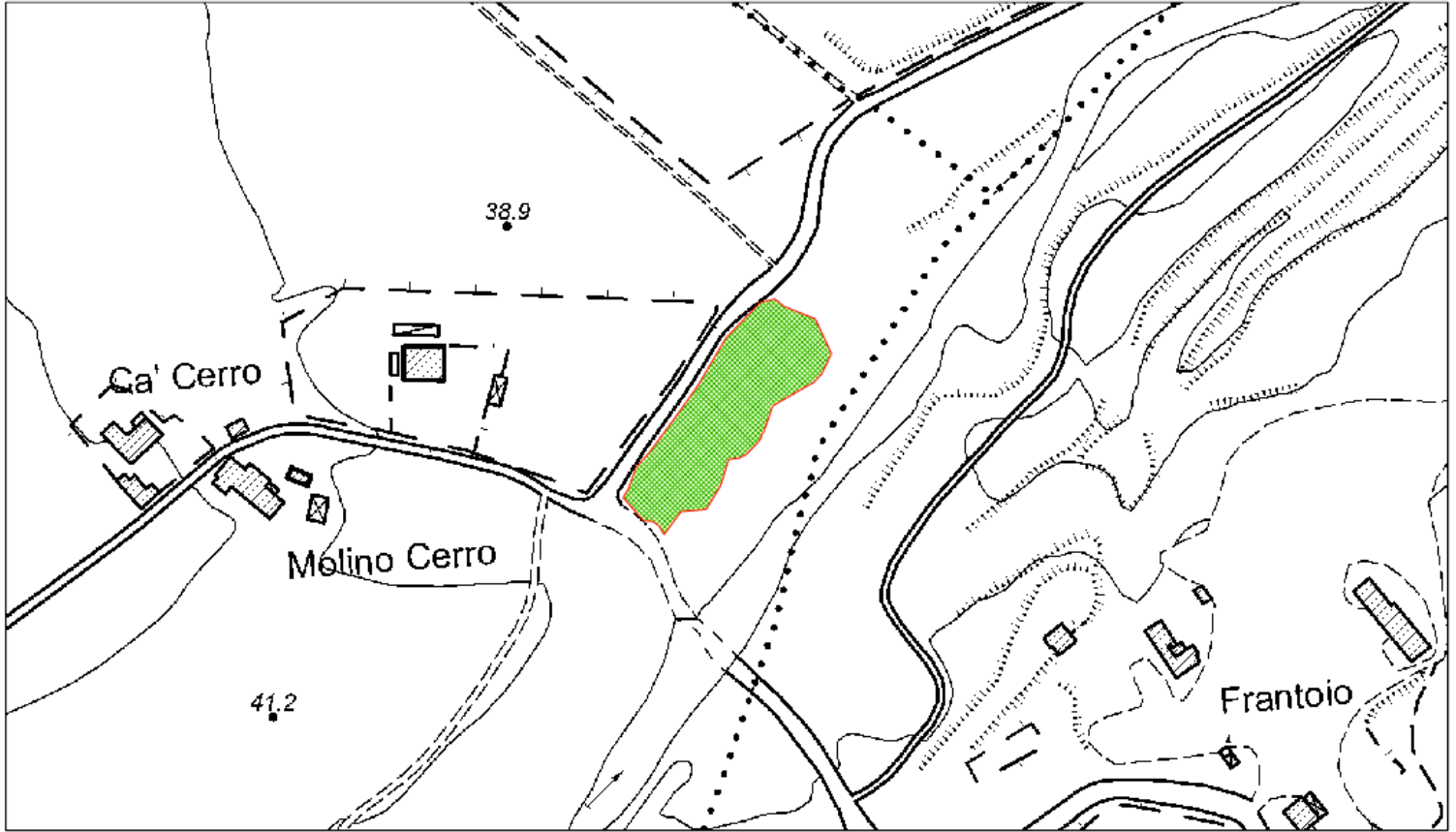

Scheda Informativa Incendio

Anno di competenza: 2021

Scheda (Ufficio-Prog.)	Data	Comune	Località	Uso del Suolo	Superficie (Ha)
43002 - 2	13-05-2021	SAN CLEMENTE (Rimini)	mulino Cerro	BOSCO	0,2946



Legenda

-  BOSCO
-  PASCOLO
-  ALTRO USO DEL SUOLO
-  USO DEL SUOLO NON RILEVATO

La carta distingue gli usi del suolo che determinano i differenti vincoli derivanti dall'art. 10 della L.353/2000.

Fonte dati: Arma dei Carabinieri e, per gli incendi precedenti al 2017, Corpo Forestale dello Stato.